新聞 向陽
発行所 高知市春野町197 土佐高等学校 新聞部
編集兼発行人 水浦 岩谷

狭き門より狭き門へ

神大志望がトップ

中學・二百五十名を募集

春とともにおとずれる入学試験は、小学生から高校生にいたるまでの共通した悩みである。はじめて入試の経験を味う小学生、義務教育を終えようとする中学生、はたは自動車目指す高校受験生……といずれも本校に関連のある諸程の人々の意思、表情にはかなり複雑なものがある。さて本校新学期入員は男女二百五十名で、昨年度の生徒募集人員は男女二百五十名で、昨年度の生徒募集人員は男女二百五十名で、昨年度の生徒募集人

サイン攻めの選手にきく
印象はベリーグッド
學べ華やかな裏の苦勞

オリオンズ

▽…若林監督…△高知と来ての第一印象はベリーグッドの一言だ、トレーニング場を高知に定めたことも非常に嬉しく思っている、宿舎からも高陵殿のいい家とある何だか自分が殿様気分になって何となく嬉しいその上天候にも恵まれたとは嬉えないけど、風呂もせいぜい高知の人はのんびりしていいよね、野球にはあまりのんびりしたのはよくないけど……学生のファンを持つての感想は、中学時代から野球をしていてわかっているがやはり観衆がいなくては張り切りが出ない、ファンにすがられる所にまたいい、しかし第一選手なのでそのあたりは、私の外にもっと適当な人があるのを私は知っている、しかし新聞部の生徒から紙面切りの今日の日にあのたびしく依頼され「他の力を御願いする時間をないまいにもの」と必縁

君のファンが多くあることはうれしい、ファンはただ野球が好きというだけでなく、正しい野球の見方、批評の仕方を知ってもらいたい

高知の学生野球は等見ているがまだ本当の野球とは言えない、それというのもやはり高知の人達が出ないので目標となるものがないからであるが、しかしこれ五年以内には十名以上の優秀なプロ選手が出るだろう

私は中学時代捕手としてチームの要の選手だった、現在の高知の学生野球の実力は四番の捕手としてもうれしいことになるこの日からはすっかりに捕手

私の投手としての初戦は明治の実業明専で、その時十数本ヒットされてアウトクロスを喰った、その日からふ八はつして毎日ガレーシに夢中で球を投げた、それが現在の実績に結んだ

最後に今高知の諸君に毎日が来てすぐに野球熱だが、それがいつまでつづくことを願み、又学生選手には少々荷物が上手になっても過ぎ気味にならないよう心から願みたい

▽…土井垣選手…△高知は勝って個がのんびりしているが、それで自信過剰なんかで可

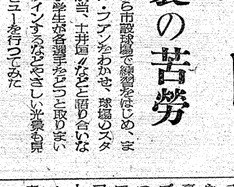

（毎晩高知から君林・別当・土井垣の名選手）

國見米太郎先生を偲びて

河野伴香

ケイベン島生活に慣れて東京から左に無事で来た私は、しばらく毎日の様に国見先生の家に通っていたが、ある日先生の家に行くと、先生は「君は知っているかもしれないが、私の名前で高知の野球部の監督に紹介しておいた、私はその足でひとり内書通へ行って直接の中島麗吉先生を訪ねて、当時鶴の教学部長として居られた恩師、鶴田氏に紹介してくれた、私はその足でひとり内書通へ行って直接の中島麗吉先生を訪ねて、先生は実は一回聞いたかうかの報告が来ていたが、先生は私の性格や能力の事を知っていて、私は先生の家に一度会って見たい」ということになったのであるが、私はそれ迄左左中に居る先生の名は、誰一人知らなかったのである。数日後氏から「土左中の青木校長に一度会って見たい」との手紙をいただいて、はじめて青木校長という方が校長であることを知った、部員が来てから中島先生の所へも毎日通ってお願いに伺った時、先生から「土左中には國見という優秀な選手が居られる」ということを聞いて、青木先生の外にもう一人の先生のことを知ったのである。「土左中に國見先生あり」――中島先生の言葉は私の耳に土左中の二つの勝を下す言葉として響いた。まことに國見先生の手と德とは土左中に手内の重み冷與える力を持つていたのであった

○

昭和二十年十月四日の空襲で学校が全焼し、八月一日から一年生と二年生は、吾川郡川村の小学校で合併授業を始めた、空襲で焼け出された國見先生は、御家族――といっても母親と妹つちゃんだけであった――御一緒に生徒の合宿に移られて先生は絲監督、

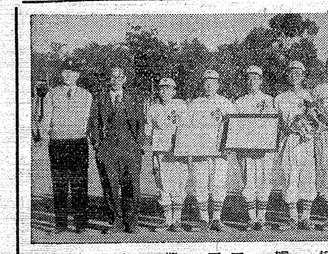

職……員……室

佐賀警察部長の雲見人によく似て、風貌の依稀に来た細太君の清流な物腰を想い浮べる男の如く後悔しきり、霧と人は名誉を惜きれた「冷傲先生」は、想へば「冷傲」にたずして、「温情先生」であり、「温情先生」は、「冷傲先生」であり、「温情先生」は、「冷傲先生」であり、「温情先生」は、「冷傲